

ミニストップ 媒体資料



ミニストップビジョンについて

コンビニエンスストア初の全国店舗店内に専用ディスプレイを設置。ディスプレイは店舗全体から見通せ、ご来店いただいたお客さまからの視認性が高く天井メニューボードの出入り口付近にて放映するサインージメディアです。



サイネージ メディアデータ



設置店舗数(※注)	全国1,455店 ※2023年9月末時点設置店舗数
モニター面数・サイズ	1面 / 1,455台/32インチ横型
放映回数	15秒 / 4分1回以上 / 1日24時間 ※出稿企業さまの多寡により1ロール時間が変化します(最大4分) ※店舗の営業時間により変わります
放映・配信方法	全国同時配信 ※県単位やエリア単位の放映や素材切替も可能です
開始日	月曜日：セール、既存品など 火曜日：新規商品 金曜日：コールドスイーツ、ファーストフードなど
接触者数	約683万人 / 1週間 ※約671人 / 全国1日平均来店数
配信回数	約367万回 / 1週間 ※4分に1回放映 全店1,455店

※注：設置店数は全国ミニストップ総店舗数から特殊立地店等の一部店舗を除いたディスプレイ設置店舗数です

【通常料金】

全国 15秒 1週間 **2,500,000円** (税抜)

※23年10月以降のお申し込み分より価格改定いたします

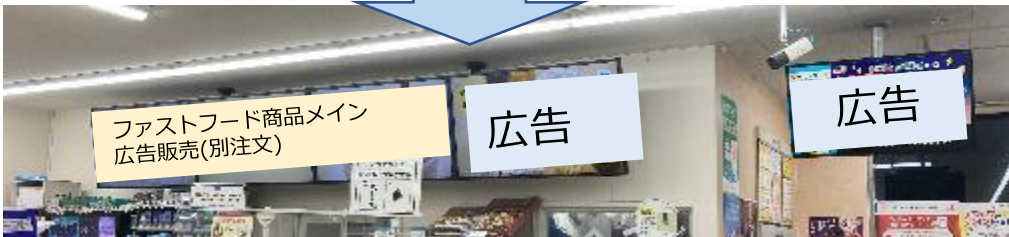
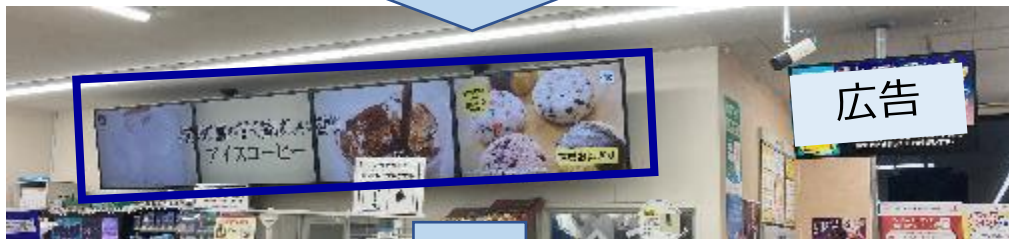
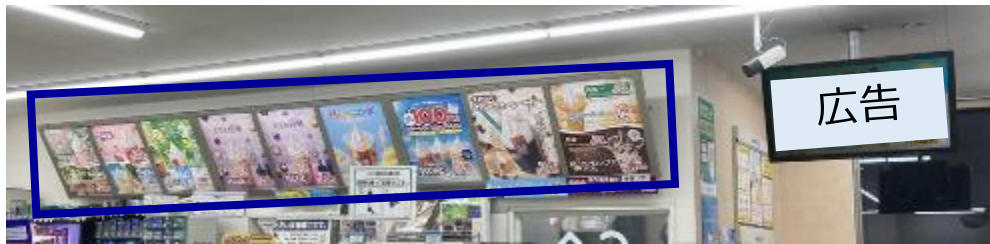

<モニター増設>

レジ奥（ファストフードのポスター掲示場所）に43型モニターを4台、順次設置しております。26年2月を目途に全店導入予定です。
(23年9月末時点：257店導入済み)

43型モニターの1面分は既存サイネージと同じものを放映しております。そのため放映画面が1面から2面に増えております。

モニターサイズも大きくなり、視認率も高い広告媒体です。

実績例・留意事項

実績例) ソフトドリンク：1週間0～24時放映

サインージ放映週

1週目配信結果、通常店舗+2.0個

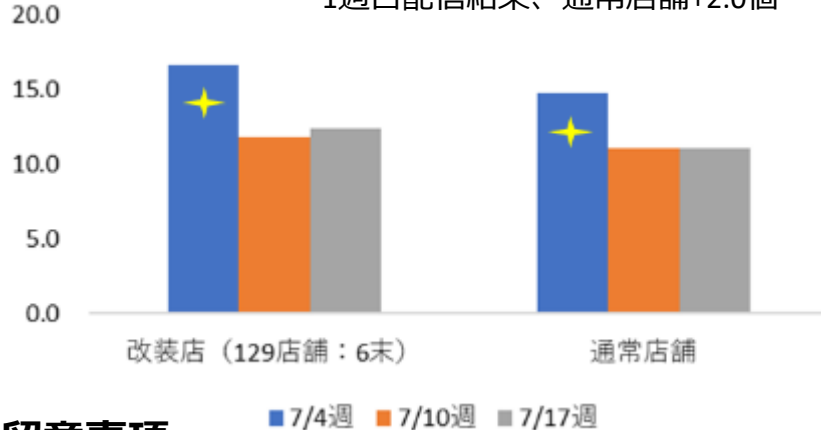

	6/26週	7/3週	7/10週	7/17週
43型モニター設置店舗 (6月末129店舗)	-	16.7	11.9	12.4
通常店舗	-	14.7	11.1	11.1
差分	-	+2	+0.8	+1.3

新規発売週のサインージ放映では、通常店舗(32型モニターのみ設置)と比較して平均販売個数+2本、放映週以降も通常店舗を超える販売数となっています。

留意事項

- 媒体の放映開始日は**月曜日・火曜日・金曜日**です。(記載のない期間についてもお見積りいたします)
- **素材秒数は15秒**です。(30秒料金は15秒料金の2倍となります。その他長尺・長期は別途お見積りいたします)
- **1ロール4分**以内です。出稿企業さまの多寡により1ロール時間が変化します。(最大4分)
1店舗1基あたり4分に1回露出の場合：15回 / 1時間×24時間 = **360回 / 1日**
- 保証回数：**2,250回 / 7日間 / 1基あたり** (保証回数はエリア単位の1店舗平均放映回数となります。)
- 放映時間は基本24時間放映です。
- 店舗営業時間は立地施設毎に異なります。
- 競合排除は致しません
- ミニストップで取扱のある商品カテゴリー(※1)に関しては店舗にて取扱のある商品に限ります。
- 非取扱商品カテゴリー(※2)についても出稿可能です。
(※1) 取り扱いのある商品カテゴリー = 店頭にて配荷されている商品
(例えば、東京エリアのみ配荷されている商品であれば、東京エリアのみご出稿いただけます。)
(※2) 非取扱商品カテゴリー = ミニストップにて取り扱っていない商品カテゴリー及びサービス
(例えば、不動産、車、金融などを指します。)
- 店内改装・臨時点検等による休業日は、放映しないものとします。

県・エリア単位料金表

エリア	都道府県	店舗数	15秒料金/1週間
	全国	1,455	¥2,500,000
東北	青森県	23	¥150,000
	岩手県	8	¥100,000
	宮城県	84	¥250,000
	福島県	62	¥250,000
	東北合計	177	¥350,000
	関東	茨城県	84
栃木県		25	¥150,000
群馬県		38	¥150,000
埼玉県		85	¥300,000
千葉県		81	¥350,000
東京都		151	¥500,000
神奈川県		96	¥300,000
関東合計		560	¥1,200,000

エリア	都道府県	店舗数	15秒料金/1週間
東海	岐阜県	68	¥250,000
	静岡県	97	¥300,000
	愛知県	126	¥400,000
	三重県	71	¥250,000
	東海合計	362	¥800,000
	近畿 北陸	滋賀県	4
京都府		30	¥150,000
大阪府		49	¥250,000
兵庫県		34	¥150,000
奈良県		8	¥100,000
福井県		6	¥100,000
近畿北陸合計		131	¥300,000
四国		徳島県	15
	香川県	28	¥150,000
	愛媛県	5	¥100,000
	四国合計	48	¥100,000
九州	福岡県	94	¥300,000
	佐賀県	11	¥150,000
	大分県	4	¥100,000
	九州合計	109	¥250,000

※上記は2023年9月末時点での

モニター設置店舗数となります

※上記のモニター設置のない

一部特殊立地店舗は含みません

※店舗は予告なく閉店、新店開店する場合がございます

※月ごとに店舗数は随時変動いたします

放映時間を限定し、1ロール中の回数を増やすことで視認率を増やします。

【朝昼プラン】

24時間/4分に1回 → **13時間**(5時-18時) ・ **4分に2回**

※通常料金と単価は変わりません。 15秒/1週間/2,500,000円(税抜)

客数グラフ(全店23年4月平均)

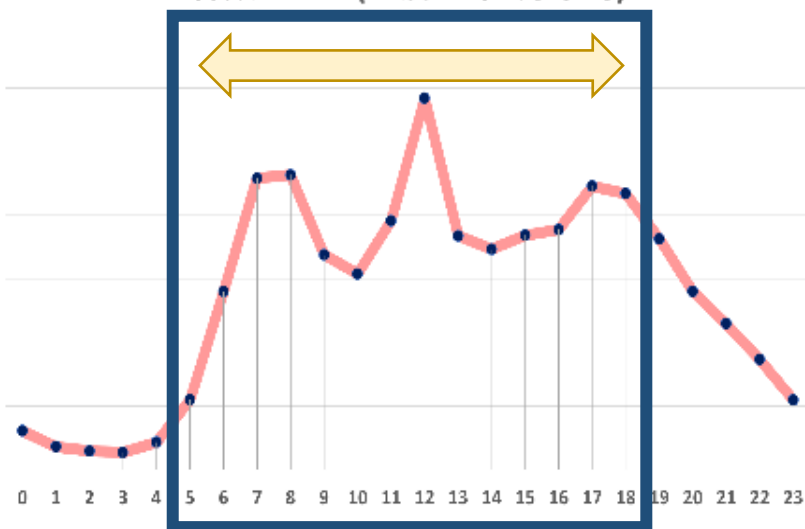

朝ピーク・昼ピークを網羅できます。
商品特徴的に朝と昼の販売構成比が高い商品に
おすすめです。

留意事項

- 媒体の放映開始日は
月曜日・火曜日・金曜日です。
(記載のない期間についてもお見積りいたします)
- **素材秒数は15秒**です。
(30秒料金は15秒料金の2倍となります。
その他長尺・長期は別途 お見積りいたします)
- **1ロール4分以内**です。出稿企業さまの多寡により
1ロール時間が変化します。(最大4分)
1店舗 1基あたり 4分に2回露出の場合
→30回 / 1時間×13時間 = **390回 / 1日**
- 保証回数：**2,500回 / 7日間 / 1基**
(保証回数はエリア単位の1店舗平均放映回数となります。)

放映時間を限定し、1ロール中の回数を増やすことで視認率を増やします。

【夜プラン】

24時間/4分に1回 → **11時間**(18時-翌5時) ・ **4分に3回**

※通常料金と単価は変わりません。 15秒/1週間/2,500,000円(税抜)

酒類 時間帯販売グラフ(全店23年4月平均)

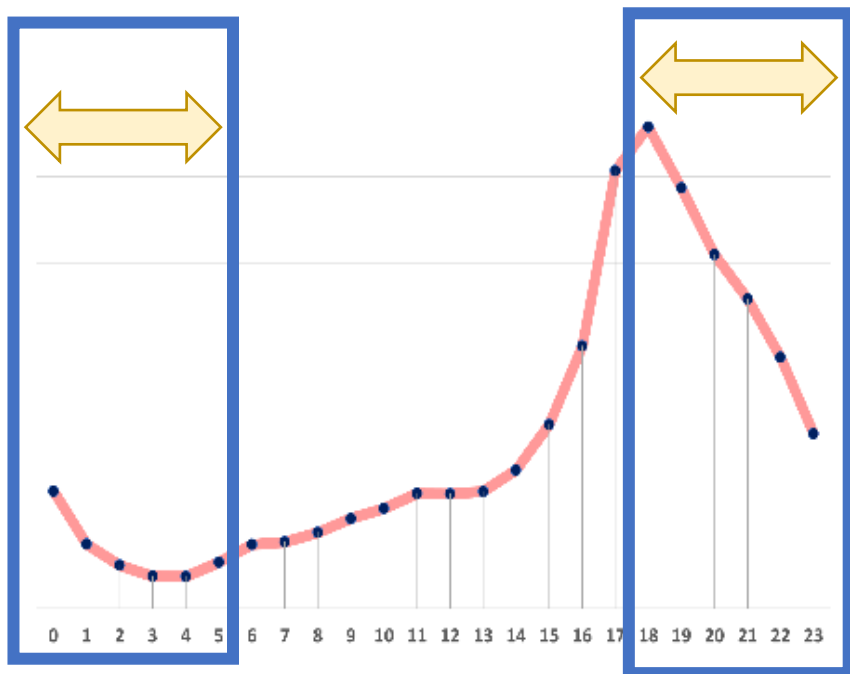

夜間の販売が多い酒類におすすめです。

留意事項

- 媒体の放映開始日は
月曜日・火曜日・金曜日です。
(記載のない期間についてもお見積りいたします)
- **素材秒数は15秒**です。
(30秒料金は15秒料金の2倍となります。
その他長尺・長期は別途 お見積りいたします)
- **1ロール4分**以内です。
出稿企業さまの多寡により
1ロール時間が変化します。(最大4分)
1店舗 1基あたり 4分に 3回露出の場合
→45回 / 1時間×11時間 = **495回 / 1日**
- 保証回数：**3,100回 / 7日間 / 1基**
(保証回数はエリア単位の1店舗平均放映回数となります。)

選べるプラン お試しプラン

初めてミニストップサイネージを実施する企業さまに限り、
 お得な料金でご利用いただけます。

【お試しプラン】

ミニストップビジョン料金 (全国)
 15秒 1週間 ~~2,500,000円 (税抜)~~



1,000,000円 (税抜)

内容 確定

メールにて放映内容の
 すり合わせを行います。

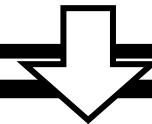

見積 作成

見積書を作成します。
 (放映1か月前が目安です)



素材 確認

放映の10営業日前までに
 素材をいただきます。
 修正をお願いする場合がございます。



請求書 作成

放映終了後に請求書を
 発行します。

よくあるご質問

Q) 見積書はいつもらえますか？

A) 内容確定後に発行いたします。
 見積書の期限は発行より1か月となります。

Q) テレビCMをそのまま使用できますか？

A) 16：9比率であればテレビCMサイズで
 そのまま活用いただけます。

Q) 静止画複数枚でも大丈夫ですか？

A) 15秒以内であれば問題ありませんので、
 放映順と各秒数をご指定ください。

入稿基準(32型モニター)

●入稿基準

アップロード方法		電子メール
ファイル形式	静止画	Jpeg / png / gif
	動画	mp4 / mpeg(H.264 MPEG4 コーデック) wmv(WMV9 コーデック)
データサイズ		1,280×720px
容量・ビットレート		動画 10Mbps以内
フレームレート		29.97fps以内
アスペクト比		16 : 9
データ容量		5MB以内 / 15秒 1枠

●音声データ

音声有りの放映はできませんので、音声ファイルの削除をお願いします。

●スケジュール

放映開始日の10営業日前までに素材をご入稿ください。

※年末年始、GW等は特別進行となることがあります

※審査に別途お時間を頂戴することもございますので、予めご了承ください

改装した店舗で導入している3面連携の43型モニターを使って、迫力ある広告が可能です。

【3面連携画面】

改装店舗 15秒 1週間 **1,000,000円** (税抜)

※23年末お申し込みまでの期間限定料金になります

※23年9月末時点で
全国257店以上設置完了、
26年2月末までに
全店設置予定です。



設置店舗数	全国257店 ※23年9月末時点
モニター面数・サイズ	3面 / 43インチ横型
放映回数	15秒 / 2分(最大)に1回以上 / 1日24時間 ※同期間ではクライアント2社まで承ります。 ※店舗の営業時間により変わります。

3面連携広告

導入店舗の配置

エリア	都道府県	店舗数
全国		257
東北	青森県	1
	岩手県	
	宮城県	13
	福島県	8
	東北合計	22
	関東	茨城県
栃木県		1
群馬県		3
埼玉県		29
千葉県		59
東京都		16
神奈川県		6
関東合計		120

エリア	都道府県	店舗数
東海	岐阜県	9
	静岡県	7
	愛知県	44
	三重県	7
	東海合計	67
	近畿 北陸	滋賀県
京都府		1
大阪府		17
兵庫県		6
奈良県		
近畿合計		24
福井県		1
北陸合計		1
四国		徳島県
	香川県	1
	愛媛県	2
	四国合計	6
	九州	福岡県
佐賀県		1
大分県		
九州合計		17

エリア	店舗数
全国	257
東北	22
関東	120
東海	67

エリア	店舗数
近畿・北陸	25
四国	6
九州	17



※上記は2023年9月末時点での
モニター設置店舗数となります
※店別・エリア別の料金設定はございません。
個別で対応させていただきます。

入稿基準(43型モニター)

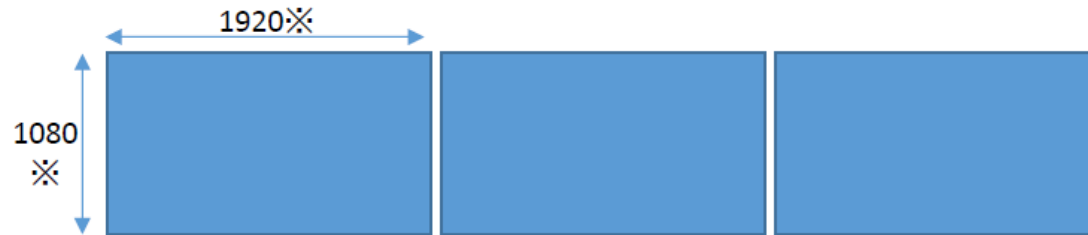

※ディスプレイ1枚あたりのコンテンツのピクセルサイズは、1920×1080となります。(3840 × 2160 ピクセルも可能)

静止画

ファイル形式	拡張子
PNG形式	.png
JPEG形式	.jpeg .jpg

PNG形式

詳細項目	内容
ピクセルサイズ	最大 1920 × 1080 ピクセル ※ 4K 横画面時のみ、3840 × 2160 ピクセルの静止画を使用可
圧縮モード	ベースライン形式
カラーモード	RGBのみ (CMYK、グレースケール不可)

JPEG形式

詳細項目	内容
ピクセルサイズ	最大 1920 × 1080 ピクセル ※ 4K 横画面時のみ、3840 × 2160 ピクセルの静止画を使用可
描画形式	プログレッシブ形式 (インターレース形式は不可)

入稿基準(43型モニター)

動画

ファイル形式	拡張子	備考
H.264	mp4	<ul style="list-style-type: none"> ・ファイルに B フレームが含まれる場合、コマ落ちなどの処理遅延が発生する場合があります。 ・著作権保護（DRM）されたファイルは使用できません。
H.265/HEVC	.mp4	<ul style="list-style-type: none"> ・動画尺15秒統一となります。

詳細項目	H.264/MPEG-4 AVC詳細	H.265/MPEG-H HEVC詳細
ビデオフォーマット	AVC MPEG4 Part10/H.264 ISO/IEC 14496-10	HEVC、MPEG H Part2、MPEG 4 Part15 ISO/IEC 23008-2
ピクセルサイズ	表示条件に準ずる	表示条件に準ずる
フレームレート	最大 30fps	最大 30fps
ビットレート	最大100Mbps	最大100Mbps
オーディオプロファイル	MPEG4 AACLC	MPEG4 AACLC
オーディオ量子化ビット数	16/32/64 bit	16/32/64 bit
サンプリング周波数	32/44.1/48/96 KHz	32/44.1/48/96 KHz
チャンネル数	2(ステレオ)	2(ステレオ)
ファイルサイズ	最大2GB	最大2GB

マルチコンテンツの書き出しについて

ディスプレイ毎にコンテンツの切り出しをお願いいたします。

- ※放映開始日の10営業日前までにご入稿下さい。
- ※年末年始、GW等は特別進行となる場合がございます。
- ※審査・放映テストにお時間を頂戴することもございますので、予めご了承下さい。

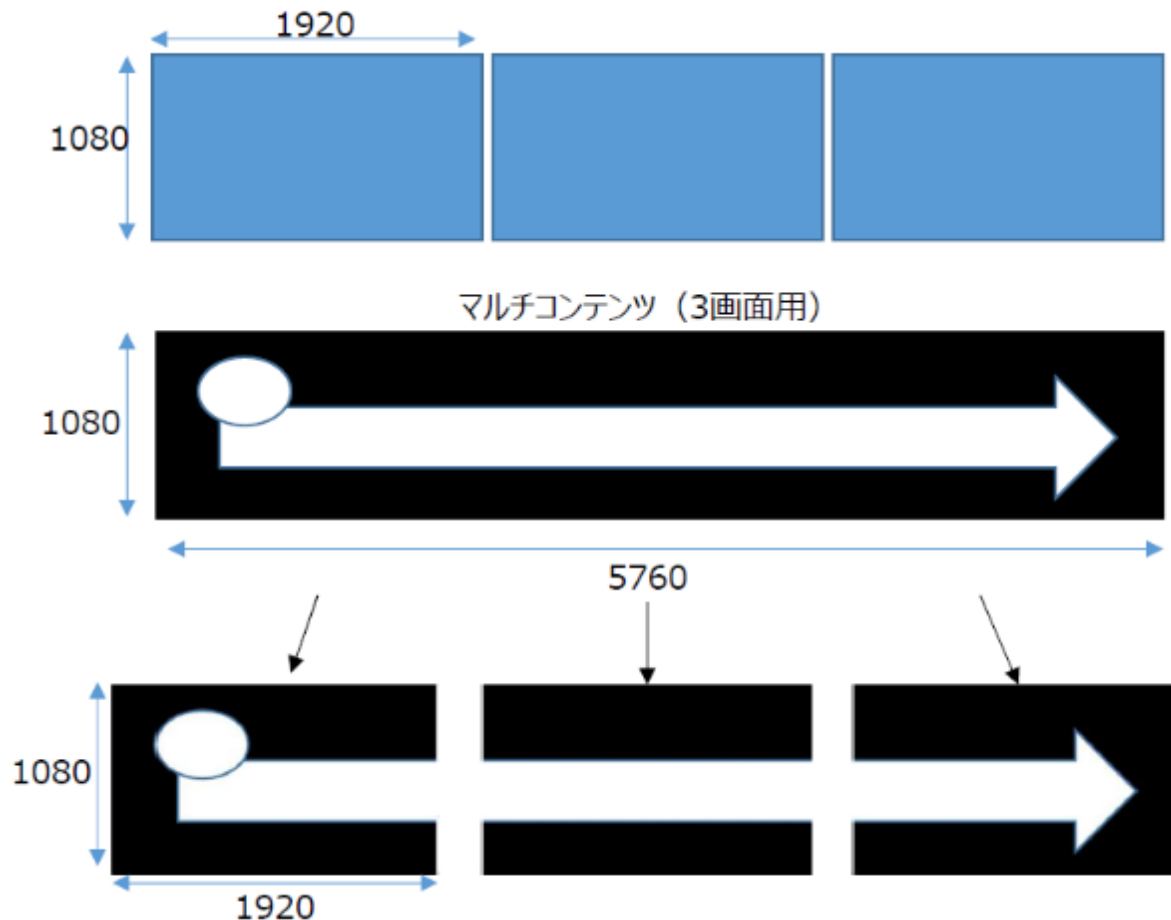

ミニストップビジョン広告掲載基準

「ミニストップビジョン」における広告掲出審査判断基準の基本。

◆規制業種又は事業者

以下に定める業種又は事業者の広告に関しましてはお取り扱いいたしません。

- ・風俗営業等の規制及び業務の適正化等に関する法律で、風俗営業と規定される業種
- ・法律の定めのない医療類似行為を行う施設
- ・連鎖販売取引業
- ・法令等に基づく必要な許可等を受けることなく業を行うもの
- ・民事再生法及び会社更生法による再生
- ・更生手続中の事業者
- ・各種法令に違反しているもの
- ・行政機関からの行政指導を受け、改善がなされていないもの
- ・選挙運動に関わるもの
- ・外食産業
- ・その他ミニストップにおいて個別に不適切と判断されたもの

◆制限業種に関する総量規制

以下に定める業種又は事業者の広告は放映ルールの中で広告枠の上限を設け総量規制いたします。具体的な上限はお問い合わせください。

- ・銀行、信販カード、消費者金融、手形割合およびその他金融業
- ・たばこ
- ・公営競技、パチンコ、スロット、ギャンブル
- ・個人の秘密を調査することを業とするもの
- ・債権取立て、示談引受けなどをうたったもの

ミニストップビジョン放送事故・補償に関して

◆放送事故・補償に関する基本的な考え方

- ・天変地異、法定伝染病、戦争、内乱、法令制度改廃、公権力による命令処分、労働争議、施設における災害・事故、電力会社による停電、その他不可抗力に帰する事由による放映回数減については補償範囲外とします。
- ・放送事故の認定、補償についてはエリア単位の1店舗平均放映回数で行います。
- ・店内改装・臨時点検等による休業日は、放映しないものとします
- ・ミニストップの責により、予定回数に到達しなかった場合、同数の補償をするものとします。補償方法については、基本的に以下順位とし、協議の上決定するものとします。
 - ① 放映期間内・同一エリアでの追加出稿による回数補償
 - ② 放映期間終了後速やかに、同一エリアでの未達分の放映による補償
 - ③ 期間内・終了後共に補償ができない場合、未達店舗・回数分の金額を返金。
(エリアごとの比重は同一とする)

◆成田空港第1ターミナルデジタルサイネージについての特記事項

- ・空港の施設管理会社である成田国際空港株式会社（NAA）による、別途コンテンツ審査が必要です。審査の可否についてはNAAの判断となり、お取り扱いできない場合がございます。65インチサイネージ広告についてはミニストップの取扱商品・サービス等に関連するものに限りません。

◆補足

天変地異、法定伝染病、戦争、内乱、法令制度改廃、公権力による命令処分、労働争議、施設における災害・事故、電力会社による停電、その他不可抗力に帰する事由により、ミニストップにて放映自粛を行う場合があります。

◇お問合せ先

本件に関するお問合せはこちらへご連絡ください

 SB Creative

S Bクリエイティブ株式会社

企画広告事業部

tell

03-5549-1262

mail

ds@cr.softbank.co.jp

〒106-0032 東京都港区虎ノ門二丁目2番1号 HP : <https://ds.signagemedia.jp/>



「ファンタジーメディアの広告掲出相談」とお伝え下さい。



「会社名・ご担当者名・ご連絡先・媒体名・検討時期・予算」をご記入ください。